What's up?

N°57 - novembre - décembre 2021

Savez-vous que les bougies de la couronne de l'Avent portent un nom ? En effet, elles représentent chacune l'une des étapes du salut du monde : le pardon, la foi, la joie, et la paix.

Dimanche dernier était donc le dimanche de la joie. La joie que nous apporte le salut du monde, donc, la joie de Noël… Une école est l'endroit parfait pour vivre cette joie. Elle est dans les yeux de tous les enfants qui rêvent de cadeaux, qui chantent au concert de Noël, qui sont fiers de donner à l'occasion des opérations caritatives de l'Avent, qui dansent sur la musique du marché de Noël, qui réalisent des bricolages pour leurs parents, qui décorent leurs classes, qui rêvent devant la crèche à la célébration de Noël…

Oui, heureusement que les enfants sont là ! Car trouver la joie au fond de soi, quand les choses sont difficiles, quand la crise sanitaire nous oblige à gérer des fermetures de classe et à demander aux parents de faire tester leurs enfants plus d'une fois, ce n'est pas toujours évident. C'est très mystérieux la joie… cette envie de chanter, ce sourire qui naît sans raison, cette impression momentanée de planer à quelques centimètres au-dessus du sol… d'où vient-elle ? Peut-on la faire naître ou arrive-t-elle toujours par surprise ? Certains ont-ils en eux une joie intérieure, comme le plus précieux des dons ? Difficile de le savoir.

C'est une petite flamme, comme celle de la bougie qui porte son nom. Une petite flamme fragile, qui parfois, sans qu'on sache pourquoi, peut enflammer toute une famille, toute une assemblée, un groupe d'amis...
Nous vous souhaitons, en cette fin d'année, de voir naître et grandir la flamme de la joie dans vos cœurs et dans vos familles. Joyeux Noël à tous !

Sophie Mathas
Chef d'établissement

Les Maximes du Père Médaille

Le Père Jean-Pierre Médaille, S.J, a fondé en 1650 la communauté des sœurs de Saint Joseph. Aujourd'hui, notre projet éducatif s'inspire encore de son enseignement et en particulier de ses cent "Maximes". Découvrez-les chaque mois dans le « What's up ?»

Maxime

« Déploie tes talents avec enthousiasme. Inspire-toi de l'exemple de nombreuses personnes tenaces et généreuses qui travaillent à rendre le monde plus humain. Leur ardeur nous porte à entreprendre ce qui peut louer Dieu et servir le cher prochain. »

Maxime 8

Quand les plus grands s'occupent des plus petits

Dans le What's up ? précédent, nous vous parlions des lycéens qui viennent animer le coin jeux calme et la bulle de silence à l'heure du déjeuner. Nos élèves de CP bénéficient maintenant d'une nouveau projet initié par Mme Jacquemin, professeur principale de Seconde : les lycéens viennent à la cantine déjeuner avec les enfants. Partageant la même table, ils les aident si nécessaire, apaisent les petits conflits et surtout discutent avec eux, les écoutent et favorisent ainsi une ambiance calme et détendue à la cantine. Les lycéens sont heureux et fiers de s'occuper ainsi des petits, et les enfants attendent avec impatience « leur » lycéen ou leur lycéenne. Cette belle initiative a dû être interrompue ces trois dernières semaines du fait de la situation sanitaire, mais nous espérons qu'elle reprendra très bientôt.

Concert de Noël

Quelle belle aventure que celle du concert de Noël ! Né il y a trois ans de l'initiative de quelques enseignantes qui souhaitaient engager leurs élèves dans une action caritative au moment de l'Avent, il est maintenant devenu un tel évènement que nous avons cette année sollicité la Mairie de Roquebrune pour obtenir le prêt du chapiteau de l'esplanade Jean Gioan. La réponse a été favorable, et nous avons reçu bien plus que ce que nous avions demandé. En effet, la Mairie a mis à notre disposition non seulement le chapiteau mais aussi une formidable équipe technique, managée par Monsieur Garaali, qui a fait des merveilles pour le réglage du son et de l'éclairage. Nous avons même bénéficié d'un service d'ordre pour la vérification des pass sanitaires. Pas étonnant, donc, que les concerts aient été un vrai triomphe ! Préparés par notre intervenante en musique, Françoise Verdier, les enfants ont magnifiquement chanté. L'opération s'est poursuivie à l'école pour les plus petits, avec le spectacle de Noël des enfantines A dans leur cour, le concert des enfantines B dans leur classe et le concert des CP au marché de Noël. Beaucoup de joie de Noël dans notre école… et plus de 1000 euros récoltés pour l'association Team Saint Dalmas qui s'emploie à redonner vie à ce village durement touché par la tempête Alex. Un immense merci et un grand bravo à tous !

Célébration de l'Avent

Comme chaque année, la joie de Noël, ce sont aussi nos belles célébrations de l'Avent à l'église Saint-Joseph, avec notre prêtre accompagnateur, le Père Angelo.

Première étape de préparation au baptême

Ce fut une grande joie que d'accueillir dans la communauté chrétienne Manon et Gabin à l'occasion de leur première étape de préparation au baptême, au cours de la célébration de Noël des CP – CE1 – CE2. Que leur route soit belle !

Un euro pour le Liban

Cette année, à l'occasion de l'Avent, notre établissement a participé à une initiative lancée par l'Enseignement Catholique : Un Euro pour le Liban. Cette opération nous tenait d'autant plus à cœur que plusieurs familles de notre établissement ont des origines Libanaises. C'est le cas de celle de Mme Tabet, membre de l'APEL, qui est venue expliquer aux élèves de CPA ce que vivent en ce moment les enfants du Liban. Merci à tous pour votre générosité. « Ainsi parle de Seigneur Dieu : Ne le savez-vous pas ? Encore un peu, très peu de temps, et le Liban se changera en verger, et le verger sera pareil à une forêt » (Isaïe 29, 17).

Les CM1, le Rotary s'engagent pour les sans abris

Sollicitées par Nathalie Dusseau et Claire Hill du Rotary Club Cap d'Ail Portes de Monaco, les enseignantes de CM1 ont entraîné leurs classes dans une vaste opération de solidarité au bénéfice des sans-abris de notre région. Les enfants ont confectionné des boites cadeaux de Noël comprenant chacune une carte de vœux, des denrées alimentaires, des friandises, une activité de loisir, un vêtement chaud et un produit d'hygiène. Les enseignantes n'ont pas voulu que les enfants se contentent de solliciter leurs parents : elles ont tenu à les emmener faire eux-mêmes la quête. Elles ont donc sollicité Marché U et le café Tip Top qui les ont merveilleusement reçus. Elles les ont également fait travailler en classe : rédiger une affiche et un prospectus, gérer le stock des dons, lister ce qu'il manque, organiser le remplissage des boites, rédiger et décorer une carte de vœux appropriée… tout cela a permis de travailler de nombreuses compétences scolaires et organisationnelles. Ce qui a le plus marqué les enfants, c'est cependant la collecte : aller vers les gens, constater la générosité de certaines personnes, voir comment d'autres dé- c'est une expérience qui marque quand on n'a pas encore 10 ans. Le plus beau moment a été quand un SDF est venu parler aux enfants et leur a expliqué qu'il tenait à faire un don lui aussi. Même le plus pauvre a toujours quelque chose à donner, et être capable de donner, c'est exprimer pleinement sa dignité d'être humain… voilà une belle leçon que les enfants n'oublieront pas.

Désinfection supplémentaire pour nos classes

Nous avons essayer de faire un What's up sans parler de la crise sanitaire… mais impossible de ne pas mentionner la générosité de Monsieur Leccia, de la société et parents d'élève à Saint-Joseph, qui effectué gratuitement une désinfection supplémentaire dans chaque classe où un enfant a été détecté positif à la COVID 19 ces dernières semaines. Un immense merci à lui !

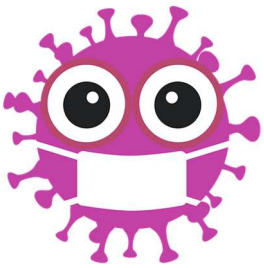

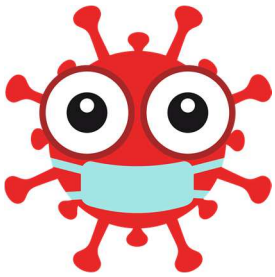

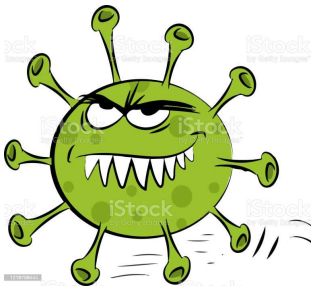

Prendre soin de notre école

Le projet jardinage des enfantines A et B a pris cette année une dimension toute particulière : ils ont en effet décidé d'embellir l'entrée de l'école. Chacun peut donc admirer en entrant le travail de nos petits jardiniers !

Noël joie et partage à St Joseph

Lecture en fête

Quel plaisir de recevoir Monsieur Paul Ivoire, auteur de littérature de jeunesse, dans le cadre de Lecture en Fête ! Il a su parler de son métier d'auteur aux élèves de CPA, de CE1 et de CE2A, il nous a dédicacé ses livres, et il a en plus enthousiasmé les enfants en les faisant chanter les chansons qu'il compose pour illustrer ses albums. De nombreux enfants ont tenu à lui rendre visite sous le chapiteau de lecture en fête le week-end suivant. Merci à lui et à la mairie !

Concours de poésie sur le thème « Noël la lumière a resplendi »

Notre concours de poésie sur le Thème "Noël, la lumière a resplendit". Impossible de tout publier, mais bravo à tous les poètes de Saint Joseph et merci à Agnès Peregrini pour cette belle initiative.

Noël arrive bientôt

C'est le mois de décembre,
On décore la maison
Avec des centaines de décorations de Noël

Le calendrier de l'Avent nous attend,
A côté des chaussettes de Noël sur la cheminée,
Et du grand sapin décoré et lumineux.

On prépare le repas de Noël,
Les cookies et le lait pour le père Noël,
Avec, tout près, les carottes pour ses rennes.

Les lutins ont beaucoup travaillé
Pour bien nous gâter
En attendant l'arrivée du petit Jésus.

Leah (CPA) et Laurine Colombani

Adoré par les enfants
Mais aussi les parents
Tout le monde ouvre les yeux très grands..

Les lumières s'allument partout
On met des bougies et du houx
Et tout est doux..

Les étoiles dans le ciel
Sont très belles
Jésus va bientôt naître

Et nous apparaître !
C'est Noël, la lumière a resplendi

Gabin Radin (CE1A) et sa famille

Toutes ces décorations et ces belles lumières
Nous rappellent que de Jésus c'est l'anniversaire,
Que c'est lui la vraie lumière du monde
Et que si on l'aime et qu'on le suit,
C'est alors que son amour nous inonde
Et que pour toujours nous aurons la vie.
Noël la lumière a resplendi.

Margot (CE2B) et son papa

L'étoile est revenue
Et c'est toi mon Jésus.

Dans mon cœur je t'invite,
Pour que ta lumière m'abrite.

Tu resteras toujours avec moi,
Pour bâtir et faire grandir ma foi.

Alix Valli, CPB

A Noël

Le sapin s'illumine et les enfants sont émerveillés.
Les serre-têtes de Père-Noël et de cerfs clignotent,
Les rues sont multicolores,
les bougies éclairent les maisons,
Mon cœur brille de mille feux pour l'arrivée de Jésus !

Elorine Lautier Delorme, CPA

Joyeuses Fêtes de Noël à tous !