What's up?

N°14 - Janvier / Février 2014

Les Maximes du Père Médaille

Le Père Jean-Pierre Médaille, S.J, a fondé en 1650 la communauté des sœurs de Saint Joseph. Aujourd'hui, notre projet éducatif s'inspire encore de son enseignement et en particulier de ses cent "Maximes". Découvrez-les chaque mois dans le « What's up ?»

Maxime 60 :

'Prends soin de la douceur intérieure de ton âme, vis en paix et dans le calme de toutes tes passions... Prends soin aussi de faire toute chose sans empressement, ni inquiétude pour aujourd'hui et demain. »

Récemment, deux occasions nous ont permis de vérifier qu'à Saint Joseph, la solidarité se vit spontanément au quotidien.

Tout d'abord, une fuite de gaz dans le quartier a privé de chauffage le bâtiment principal pendant une journée. Tout de suite, la solidarité s'est organisée au sein de l'école. Les pulls et les blousons stockés dans les objets trouvés ou dans les « changes » ont été distribués aux élèves les moins couverts. La société de restauration a distribué des briques de lait pour servir des chocolats chauds aux plus petits. Les parents ont été avertis et l'APEL s'est mobilisée pour que certains prêtent des radiateurs électriques. Les premiers radiateurs arrivés ont fait le tour des classes pour que toutes puissent être chauffées. Résultat : en peu de temps, la chaleur est revenue, mais, surtout, nous avons eu le sentiment que personne n'était indifférent à la situation et qu'une vraie solidarité se mettait en place très rapidement.

L'esprit de solidarité également eu l'occasion de s'exprimer à l'occasion de l'annonce du choix de l'école concernant les rythmes scolaires à la rentrée prochaine. Nous restons, pour le moment, à la semaine de quatre jours. La satisfaction a été unanime à l'annonce de cette décision prise après avoir analysé non seulement l'enquête réalisée auprès des parents mais aussi les contraintes organisationnelles et financières et surtout l'intérêt de la majorité des élèves. Cependant, une vingtaine de familles, bien que satisfaites de la solution retenue, se retrouvent sans solution de garde pour leurs enfants le mercredi matin. Lors d'une réunion organisée pour ces familles, nous avons expliqué que l'établissement ne pouvait pas, pour des raisons financières, pratiques et liées à la sécurité, proposer une garderie le mercredi matin pour un aussi petit nombre d'enfants d'âges très différents. C'est alors que la solidarité s'est de nouveau spontanément exprimée, puisqu'il a été proposé que des familles puissent s'associer pour recruter des personnes qui garderaient leurs enfants à domicile le mercredi matin. L'APEL et la direction se chargeront de mettre en contact les familles ayant des enfants du même âge à faire garder et tenteront de constituer une liste de personnes compétentes pouvant être recrutées pour cette tâche. La plupart des parents confrontés à cette difficulté de garde ont tenu à redire leur attachement à Saint Joseph et leur volonté de surmonter cet obstacle imprévu pour ne pas quitter l'établissement. Ils ont été très sensibles à ce début d'organisation d'une solidarité dont nous espérons qu'elle pourra se concrétiser, pour eux et avec eux.

Sophie Mathas

Premier temps fort de préparation à la première communion

Le Premier temps fort de préparation à la première communion a eu lieu le lundi 17 février à l'église du Sacré Cœur. Nos élèves ont retrouvé ceux de la Villa Blanche pour une journée consacrée à la découverte de la messe. Le Père Guglielmi, qui est notre prêtre référent, nous a accompagnés tout au long de la journée qui s'est achevée par une messe animée par les enfants. Un grand merci à Mme Musialek, Mme Vincent et Mme Rais qui ont animé les ateliers au côté des enseignants et de notre adjointe en pastorale, Agnès Peregrini, à qui nous devons l'organisation de cette journée fort réussie

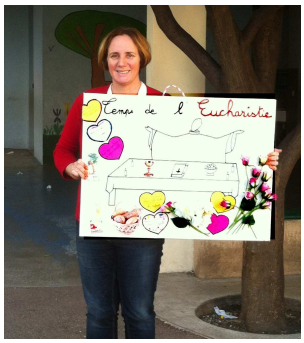

Des ordinateurs portables en classe

Depuis le mois de septembre, notre salle informatique est équipée de huit ordinateurs portables. Cela permet de gagner de la place et, surtout, cela permet aux enseignants de les emprunter pour organiser des groupes de travail sur informatique en classe. De plus, depuis le mois de janvier, nous bénéficions de dix ordinateurs portables supplémentaires grâce à la générosité d'une maman qui nous a fait profiter d'un don de son entreprise qui renouvelait son parc informatique. Qu'elle en soit vivement remerciée !

Vive le carnaval !

Cette année encore, le carnaval, qui a eu lieu le 21 février, a été un grand succès. Le plus grands étaient invités par la mairie de Menton à se joindre au défilé des écoles dans le cadre de la fête des citrons. Ils attendaient avec impatience la grande bataille de confettis traditionnellement organisée sur la place de la mairie et ils n'ont pas été déçus ! Pour les élèves de maternelle et de CP, c'était l'APEL qui avait organisé la fête dans la cour : lâcher de ballons, magnifique goûter, musique et, bien sûr...grande bataille de confettis ! Merci à vous tous qui avez contribué à la joie des enfants... ne serait-ce qu'en les costumant si magnifiquement.

Les CPB à la Maison Russe

Le vendredi 10 janvier 2014, les CP B ont rendu visite aux résidents de la maison de retraite la Maison Russe. Ce fut l'occasion de fêter ensemble la nouvelle année en offrant à chaque résident un calendrier illustré par les classes de CP et de CE1.
Ce fut également l'occasion de fêter l'Epiphanie en fabriquant des couronnes : les enfants et les résidents les ont découpées décorées ensemble, puis tous ont partagé la galette des rois offerte par la Maison Russe.
Cet après-midi d'échange entre les générations s'est merveilleusement bien déroulé, les enfants étaient plein d'attention envers les résidents dont ils s'occupaient et qu'ils appelaient par leur prénom.

PORTES OUVERTES

Les enseignants et la direction de l'Institution Saint Joseph

ont le plaisir de vous inviter à une matinée Portes Ouvertes le :

SAMEDI 22 MARS 2014

Nous vous accueillerons, avec votre enfant,

entre 9 heures 30 et 12 heures.

Vous pourrez visiter les locaux (classes, salles de motricité,

salle informatique, BCD, chapelle, réfectoire, etc.)

et rencontrer les enseignants qui vous présenteront

leurs projets et méthodes pédagogiques.

Agenda

Samedi 15 mars : Messe des familles
et deuxième étape de préparation au baptême, 18h, église Saint Joseph

Samedi 22 mars : Journée portes ouvertes

Vendredi 4 avril : Deuxième temps fort de préparation à la première communion.

Dimanche 6 avril : Baptêmes, 11 h, église Saint Joseph.

Vendredi 11 avril : Loto de l'APEL

Du lundi 14 au vendredi 18 avril : Célébrations de la semaine sainte

Vendredi 10 avril après la classe : Vacances de Pâques.

Connaissez-vous les parents correspondants?

Nommés par l'APEL, en accord avec la direction, les parents correspondants sont des bénévoles qui jouent un rôle très important dans notre école. Pleinement en accord avec le projet et les valeurs éducatives de Saint Joseph, ils aident l'enseignant à organiser sorties et activités particulières. Ils transmettent aussi à tous les parents les informations diffusées par l'APEL et peuvent, si l'on le leur demande, aider les parents dans leur communication avec l'enseignant de la classe ou avec la direction. L'APEL a eu l'excellente idée de nous demander de vous présenter leur photo dans notre What's up? Ainsi, vous les reconnaîtrez plus facilement lorsque vous les croiserez en venant chercher vos enfants. N'hésitez pas à les saluer et à les remercier avec nous pour leur dévouement !

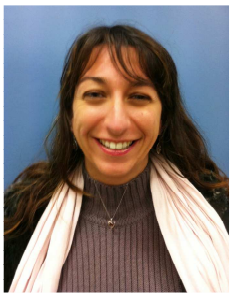

Mme HUTINEL
Enf B

Mme BOUQUET
Enf B

Mme INGREMEAU
Enf C et CPB

Mme SARTOR
Enf D

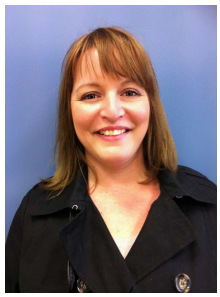

Mme DROSOS
Enf E

Mme DARRE
CP B

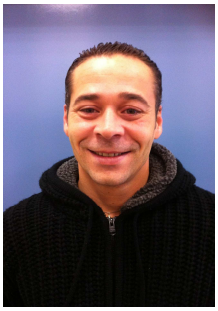

M. MIDIERE
CE1A

Mme ZIRONI
CE1B

Mme BOKIAS
CE2A

Mme GAGLIO-BANAJI
CM1A

Mme VINCENT
CM1A

Mme JULLIARD
CM1B

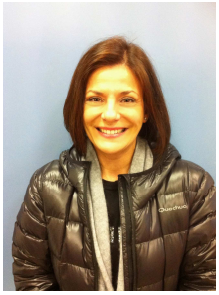

Mme FAVIER
CM1B

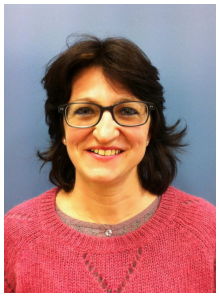

Mme DE PRETTO
CM2A

M. GRIFFITHS
CM2B